JEDE WOCHE TOPAKTUELL!

FREIZEIT REVUE

Nr. 49
26. November 2025
Deutschland 2,49 €
Österreich 2,70 €
Schweiz 4,50 sfr

Belgien 2,90 €
Niederlande 2,90 €
Luxemburg 2,90 €
Frankreich 3,30 €
Italien 3,30 €
Portugal Cont. 3,30 €
Spanien 3,30 €/
Kanaren 3,60 €

Griechenland 3,60 €
Finnland 3,90 €
Dänemark 28,95 dkr
Großbritannien 3,80 £
Slowenien 3,40 €
Ungarn 1550 HUF
Kroatien 3,40 €
Printed in Germany

HELENE FISCHER

Süße Beichte

Ihr geheimes Doppelleben

S. 11

PRINZESSIN KATE

Schock-Fotos

Die Krankheit zerstört sie S. 10

STEFFI GRAF

Alles aus!

Plötzlich ist Andre ganz allein S. 5

ALICE & ELLEN KESSLER (†)

Die Todes-Akte

Niemand ahnte, wie verzweifelt sie waren!

S. 12/13

Fotomontagen

29 SEITEN RATESPASS

Deutschlands Rätsel-Magazin Nr. 1

INHALT

STARRevue

4 **Mette-Marit von Norwegen** Ihr Skandal-Sohn trifft seine Opfer
5 **Steffi Graf** Alles aus!
6 **Uschi Glas** Mord-Drohungen!
7 **Samuel Koch und seine Sarah** Das Baby-Wunder!
8 **Promis im Blitzlicht**
10 **Prinzessin Kate** Die Krankheit frisst sie auf!
11 **Helene Fischer** Süße Beichte
12 **Alice und Ellen Kessler (†89)** Die Todes-Akte
92 **Andrea Kathrin Loewig** Unser Paradies birgt ein Glücksgeheimnis
94 **Martin Rütter** Klinik-Drama
95 **Corinna Schumacher** Trauriger Abschied
96 **Promigeflüster**

RATGEBERaktuell

21 **Tipps, Infos, Trends**
78 **Lebensberatung**
82 **Pflanzenträume**
84 **Tierporträt/-report**

REISERevue

43 **Namibia** Die Magie Afrikas: Weite Wüsten und wilde Tiere
60 **Leser-Reise** São Miguel: Portugals atemberaubendes Naturparadies

KOCHEN&Backen

86 Deftige Gerichte mit feinem Kohl
90 Feines Gebäck mit Pudding

SCHÖN&gesund

16 **Mode** Edelstein-Töne
26 **Große Serie** Neues aus der Schmerz-Forschung
71 **Medizin** Verspannter Nacken; Blasen-Probleme; Spiegeltherapie; Krebs verhindern; Sprechstunde; Lippen verraten Krankheiten; Tageslicht als Top-Medizin

RUBRIKEN

14 **Report aktuell** Auf Weltreise, bevor ihr Kind blind wird
19 **Gut zu wissen**
20 **Schicksal**
70 **Horoskop/Mondkalender/Humor**
85 **Impressum**
91 **Krimi**

Titelthemen

RÄTSELRevue

PREISRÄTSEL & AKTIONEN

2 Adventskerzen-Suche
18 **Exklusiv:** Genial-Kreuzwort
28 Promi-Rätsel
28 Glücks-Rätsel
30 Rätsel-König
32 Blumen-Rätsel
34 Partner-Rätsel
37 Geistesblitz
38 Rätsel-Dreikampf
41 Produkte-Preisrätsel
59 Reise-Preisrätsel
63 Trickkiste exklusiv
67 Doppeldecker
77 Kombi-Duo

EXTRA-RÄTSEL

29 Farb-Quadrat
29 Zitat zwischen Zahlen
30 Star-Rätsel
31 Achterbahn
31 Superschnecke
32 Wortschatz
36 Sudoku-Spaß
40 Zahlen-Kreuzwort
40 Knobel-Kreuzwort
41 Amerika-Kreuzwort
42 Um die Ecke gedacht
42 Silben lustig
62 Kombi-Kreuzwort
62 Kreuzwort-Mosaik
64 Zwei in einem
65 Tierrätsel
66 Die Zwei
67 Wabenrätsel
68 Farb-Mosaik
68 Silbenrätsel
69 Spitzfindig
77 Profi-Kombi
98 Ratenuss zum Schluss
80 **Gewinn-Coupon/Gewinner/Rätsellösungen**

In den weißen Kästchen können Sie die Rätsel ankreuzen, die Sie bereits gelöst haben.

Titelfotos: ddp, dpa, imago (2), Reuters, youtube, Foto-Montagen mit Unterstützung von KI

JEDE WOCHE 12x 50€ GEWINNEN BEI UNSERER SCHATZSUCHE

Neues Spiel – neues Glück! In dieser FREIZEIT REVUE haben wir mehrere Adventskerzen (siehe Zeichnung) versteckt. Blättern Sie das Heft aufmerksam durch und zählen Sie bitte die Adventskerzen zusammen (das hier abgebildete zählen Sie gleich mit!). Damit es nicht ganz so schwer wird, haben wir Ihnen auf dem Lösungscoupon (Seite 80) drei Gesamtzahlen vorgegeben. Eine ist richtig, die müssen Sie ankreuzen! Unter allen Teilnehmern, die die richtige Gesamtzahl herausgefunden haben, verlosen wir 12x 50 Euro!

DUNJA RAJTER

Sie versteigert wertvollen Schmuck

Es ist Zeit, loszulassen! Schlagerstar Dunja Rajter (79) trennt sich von zwei Geschenken ihres Ex-Mannes Les Humphries (†67): ein Solitärring aus Weißgold mit einem 3-karätigen Brillanten (Schätzpreis 20 000 Euro, o.) und eine Damenuhr aus Weißgold von Piaget (Schätzpreis 7 500 Euro). Beide Stücke kommen am 6. Dezember im Auktionshaus Eppli in Stuttgart unter den Hammer.

JANA INA ZARRELLA

Rührend, was sie Ross verdankt!

Seit über 20 Jahren ist Jana Ina Zarrella (48) mit Sänger Giovanni Zarrella (47) glücklich. Was sein Freund, Schlagerstar Ross Antony (51, l.), damit zu tun hat, verriet die Moderatorin jetzt: „Ross hat von vorneherein zu Giovanni gesagt: ‚Die ist gut, die passt zu dir'. Ross ist derjenige, der mich mit Giovanni verkuppelt hat." Ach, wie romantisch! Dafür ist Jana Ina dem flippigen Ross auch nach wie vor dankbar.

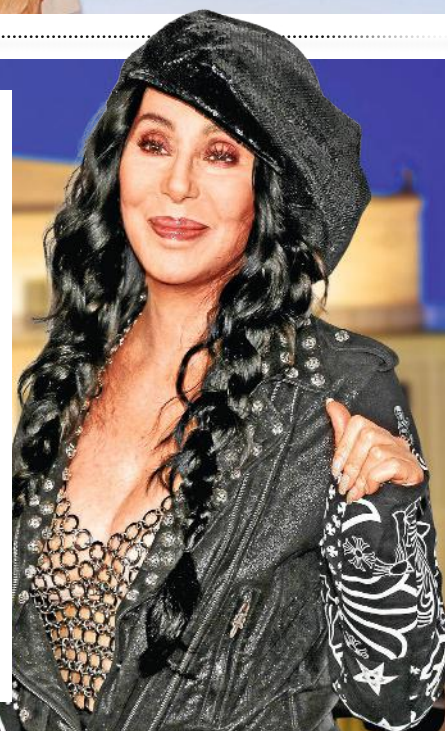

CHER

Ihr erster Gedanke am Morgen gilt …

Seit sechs Jahrzehnten ist sie im Showbusiness erfolgreich. Mitte November wurde Cher (79) in der Kategorie „Legende" mit einem Bambi geehrt. Doch der Pop-Star ist auf dem Teppich geblieben. „Ich wache nicht mit dem Gedanken auf, eine Legende zu sein – ich wache auf und denke: ‚Wo ist mein Kaffee und wo ist meine Yogamatte?'", schmunzelte sie jetzt. Das macht sie nur noch sympathischer!

Fotos: imago (4), privat (2)

Großes Familientreffen in Monaco

Kinder, Kinder, seid ihr süß!

Stolz winkten Charlène und Albert mit Gabriella und Jacques

„Haltung und keine Grimassen!“, flüsterte Papa dem Junior zu

Der Nationalfeiertag ist das wichtigste Ereignis in Monaco. Und ein großes Fest für Thronfolger Jacques und seine Schwester Gabriella. Schon fast wie Papa Albert (67) und Mama Charlène (47) posierten die Zwillinge (knapp 11) für ein Erinnerungsfoto. Der Thronfolger in Paradeuniform wie sein Vater stützte den Arm auf Gabriellas Schulter. Sie wird auch später seine größte Stütze sein. Das Prinzesschen trug Rot, passend zu Mama im weißen Armani-Anzug – den Landesfarben Monacos.

Sichtlich stolz war der Fürst auf Junior, doch als der Grimassen schnitt, mahnte ihn Albert sanft, das lieber zu lassen.

„Kinder, Kinder, seid ihr süß!“, jubelten die Monegassen. Denn dieser Tag gehörte eindeutig der mittlerweile großen fürstlichen Rasselbande. India (10), die Tochter von Andrea Casiraghi (41), sah niedlich aus mit ihrer Raubkatzenmütze. Und Charlotte Casiraghi (39) zeigte stolz ihre hübschen Jungs Raphaël (11) und Balthazar (7).

Der Nachwuchs machte das Familienfest zu etwas Besonderem, führt er Monaco doch in eine hoffnungsvolle Zukunft. ■

Fotos: dpa (5), Instagram, OHWOW (2)

Prinzessin Caroline (r.) mit Sohn Pierre, dessen Frau Beatrice sowie den Kids Stefano, Balthazar, Maximilian, Raphaël, Francesco und India (v. l.)

Alexandra von Hannover mit Beatrice und deren Sohn Stefano

Charlotte Casiraghi mit Raphaël (l.) und Balthazar

Andrea Casiraghi und Ehefrau Tatiana (l.) brachten Tochter India und Sohn Maximilian mit

Monacos Zukunft: Thronfolger Jacques und Schwester Gabriella

METTES SKANDAL-SOHN MARIUS

Heimliche Treffen mit seinen Opfern

Versucht er sich freizukaufen?

Vier Jahre war Marius mit Juliane Snekkestad zusammen. Sie zog ihre Klage zurück

Der Countdown läuft für Marius Borg Høiby (28). Am 3. Februar beginnt im Osloer Amtsgericht der spektakuläre Prozess gegen ihn. Der Sohn von Kronprinzessin Mette-Marit (52) wird in 32 Punkten angeklagt, u.a. werden ihm Vergewaltigung und schwere Sexualdelikte vorgeworfen. Ihm drohen bis zu zehn Jahre Haft. Doch das scheint ihn wenig zu beeindrucken. Statt sich zurückzuziehen und stillzuhalten, provoziert er weiter durch sein Verhalten.

Wie die Zeitschrift „Se og Hør" nun enthüllte, wurde er gerade in einer Osloer Bar gesehen – mit seiner Ex-Freundin, der er sich, seit einem polizeilichen Besuchsverbot, nicht nähern darf. Wie Zeugen berichteten, führten die beiden ein vertrauliches Gespräch. Brisant dabei: Die Anwältin seiner Ex bestätigte dieses Treffen sogar, als „zufälliges Zusammenkommen, das nichts zu bedeuten hat."

Doch es kommt noch besser: Genau zur selben Zeit hielten sich noch zwei weitere Opfer in der Bar auf: Linni Meister (39) und Nora Haukland (28). Steckt dahinter ein perfider Plan? Versucht Marius sich etwa freizukaufen? Denn gleich drei Geschädigte mit dem mutmaßlichen Täter am selben Ort, das kann kein Zufall mehr sein. Dumm für Marius, dass dies nun ans Licht kam. Die Schlinge um seinen Hals zieht sich immer mehr zu. Da kann ihm Mama Mette-Marit auch nicht mehr helfen. ■

Linni Meister

Nora Haukland

Mama Mette-Marit und Ehemann Haakon machen die Hölle durch

Fotos: danapress, ddp (2), Instagram

DIANE KEATON (†)

Ihr Hund ist nun Millionen-Erbe

■ Tierisch reich! Diane Keaton († 79) hinterließ Hund Reggie fünf Millionen (!) Dollar. Ein Treuhandfonds garantiert, dass der Golden Retriever stets luxuriös versorgt wird und ein schönes Zuhause hat.

PROMI News

DÉSIRÉE NICK

Als Oma wird sie Rock'n'Roll

■ „Viele Enkelkinder" wünscht sich Désirée Nick (69) von Sohn Oscar (29). Und schmiedet wilde Oma-Pläne: „Die werden durch ‚Berghain' (ein Nachtclub, d. Red.) und durch Rockkonzerte geschleift."

DAMIAN HARDUNG

Schön, erfolgreich und bald Arzt

■ Nur schauspielern? Reicht Damian Hardung (27) nicht. Privat studiert der „Maxton Hall"-Star (Abi: 1,0) Medizin, bestand im April sein zweites Staatsexamen. Bald folgt das Praxisjahr – dann ist er Arzt!

Fotos: ddp, imago, Instagram

Gehen Steffi Graf und Andre Agassi getrennte Wege? Es sieht ganz danach aus

STEFFI GRAF

Alles aus!

Plötzlich ist Andre ganz allein

Eine Liebe wie im Märchen. 24 Stunden am Tag unzertrennlich. Nun die schockierende Nachricht

Noch im Februar waren sie voller Euphorie. Da gewannen Steffi Graf (56) und Andre Agassi (55) gerade zum zweiten Mal gemeinsam den Pickleball-Slam, sahnten eine Million Dollar Preisgeld ab. Die dem Tennis ähnliche Trendsportart hatten sie in der Pandemie entdeckt und wollten sie als Botschafter weltweit bekannt machen. Nun der Schock.

Zwar reiste das Paar noch im Frühjahr zusammen nach Asien, aber danach zog sich Steffi zurück. Andre trat bei öffentlichen Events solo auf. Und während Steffi auf den Werbe-Plakaten für die letzten beiden Pickleball-Slams noch zu sehen war, ist jetzt nur noch Andre abgebildet. Dabei waren die beiden doch unzertrennlich. Nun ist er plötzlich allein. Ist etwa alles aus? Zumindest als Pickleball-Team geht das Paar wohl getrennte Wege. Und die Sorgen um Steffi werden größer.

Steffi und Andre beim Pickleball (l.). Beim „Slam 4“ ist sie nicht zu sehen – sehr seltsam

Auf dem letzten Foto sah sie blass aus

Nachdem sie monatelang abgetaucht war, trat sie neulich zumindest bei einem Termin von Andres Sport-Firma auf, posierte für ein Foto. Aber die Tennis-Königin sah blass aus, müde. Geht es Steffi schlecht, ist sie krank? Oder ihre Ehe kaputt? FREIZEIT REVUE versuchte, sie auf mehreren Kanälen zu erreichen, doch alle Kontaktaufnahmen liefen ins Leere. Bekannt ist, dass sich Steffi aufopferungsvoll um ihre geliebte Mama kümmert. Heidi Graf (81) kämpft seit Jahren mit gesundheitlichen Problemen, vor allem das Herz macht der alten Dame zu schaffen. Mehrere lebensrettende Stents für eine optimale Herzdurchblutung mussten ihr bereits eingesetzt werden.

Möglich, dass ihr Zustand mit dem Rückzug ihrer Tochter zusammenhängt. Seltsam ist trotzdem, dass Steffi nun den Sport aufgibt, der sie nach dem Tennisende so erfüllte. In „People“ verriet sie mal ihre eiserne Regel als Paar: „Wir spielen nicht gegeneinander. Wir bevorzugen es, auf derselben Seite des Platzes zu sein.“ Ob das noch gilt? ■

Fotos: dpa, EPA, instagram (2)

PRINZESSIN ANNE

Die einzige Prinzessin mit einer Vorstrafe

■ Das hört sie nicht gern: Prinzessin Anne (75) ist die einzige strafrechtlich Verurteilte im Windsor-Clan. 2002 griff ihre Bullterrier-Dame Dotty zwei Kinder an. Die Hündin war nicht angeleint – Annes Schuld!

ROYAL News

JOHANNES VON OETTINGEN-WALLERSTEIN

Glückwunsch! Seine Luisa hat Ja gesagt!

■ In Kyoto (Japan) stellte Prinz Johannes von Oettingen-Wallerstein (27) Freundin Luisa Textor (25) die Frage der Fragen – und sie sagte Ja. Da strahlen die Frischverlobten.

KÖNIGIN SONJA

Ein Preis für ihre flotte Leidenschaft

■ Sie liebt Jazz und geht gern zu Konzerten. Als Dank für die Förderung dieser Musikrichtung wird Sonja von Norwegen (88) am 30. November mit dem „The Messenger Award“ ausgezeichnet. Eine Ehre für sie!

Fotos: danapress (2), Instagram

USCHI GLAS

MORD-DROHUNGEN!

Aber sie lässt sich nicht unterkriegen

Das Credo von Uschi Glas: „Abends in den Spiegel schauen zu können“

In guten wie in schlechten Zeiten: Ihr Mann Dieter Hermann hält zu ihr

Mutig und entschlossen – eine Kämpferin. So sah man Uschi Glas (81) in den letzten Monaten immer wieder auf die Straßen gehen. Seite an Seite mit anderen Demonstranten gegen Antisemitismus. Doch was kaum jemand wusste: Mit ihrem mutigen Einsatz bringt sich die beliebte Schauspielerin in große Gefahr!

„Ich bekomme Morddrohungen“, gesteht sie, „Mails voller Niedertracht.“ Die Botschaften darin sind verstörend und voller Hass. „Manchmal habe ich schon Gänsehaut. Kaum vorzustellen, dass da jemand zu Hause sitzt, sein Gift versprüht und sich ausmalt, was er mir alles antun kann.“ Unterkriegen aber lässt sich Uschi Glas auf keinen Fall.

Angst hat in ihrem Leben keinen Platz

Im Gegenteil: Unbeirrt verfolgt sie ihren Kurs, erzählt der Zeitschrift „Bunte“: „Wenn es um die Demokratie geht, um unsere Verantwortung für den Staat Israel und den Kampf gegen Antisemitismus. Da bin ich kompromisslos.“

Und die Drohbriefe? Da kenne sie kein Zögern. Sofort zum Anwalt! „Ich lasse mich nicht einschüchtern oder mein Leben von der Angst diktieren.“ Mit Zeitzeugin Charlotte Knoblauch (93) veröffentlichte sie nun das Buch „Du bist unwiderstehlich, Wahrheit – Gespräche über Werte, Menschlichkeit und Mut“ (Mosaik, 22 €). Lesenswert! ■

Fotos: dpa, Thomas&Thomas

Bei ihrem Theaterauftritt in Neustadt Anfang November kann Sarah ihr Bäuchlein kaum verdecken

SAMUEL KOCH & SEINE SARAH

Weihnachten kommt ihr schönstes Geschenk

Das Baby-Wunder!

Schon lange begleitet die beiden Schauspieler der Wunsch nach einem Kind. Nun die freudige Überraschung. Das Paar jubelt!

Sarah Koch (40) kann ihr Glück kaum fassen. Und auch Ehemann Samuel (38) ist ganz aus dem Häuschen. Neun lange Jahre voller Hoffen, Bangen und Wünschen liegen hinter ihnen. Nun wird ihr größter Traum endlich wahr: Die beiden schweben im puren Babyglück! Ihr kleines Wunder soll pünktlich zum Weihnachtsfest am 20. Dezember das Licht der Welt erblicken. Ein Geschenk, das alles überstrahlt.

„Ich liebe Kinder. Sie sind etwas Großartiges für mich. Was Unbeschwertheit und Leichtigkeit betrifft, sind sie die besten Vorbilder", verriet Samuel vor Kurzem im Exklusiv-Interview mit FREIZEIT REVUE. „Ich lerne von ihnen, das Staunen nicht zu verlieren."

„Ein Kind wird unsere Welt verschönern"

Neugierig sind die werdenden Eltern natürlich auch: Wie wird ihr Baby wohl aussehen? „Es gibt ja eine App, die einem zeigt, wie die gemeinsamen Kinder eventuell aussehen könnten. Das haben wir auch ausprobiert und fanden das eigentlich eine ganz gute Idee", so Samuel. „Ein Kind wird unsere Welt verschönern." Ein Satz, der schon jetzt ihr ganzes Glück spüren lässt.

Und auch für schlaflose Nächte hat das Paar bereits Pläne. „Sarah und ich haben schon ganz viele Technologien entwickelt, wie ich das Baby die ganze Nacht durch die Gegend fahren kann", erzählt er schmunzelnd. „Aber zum Glück haben wir große Familien, sind beide Familienmenschen und helfen uns dann gegenseitig aus."

Eines ist sicher: Dieses Jahr wird Weihnachten für Sarah und Samuel Koch samt ihrer ganzen Familie zum schönsten Fest ihres Lebens. ■

Sarah und Samuel Koch, der 2010 bei „Wetten, dass...?" verunglückte, sind seit neun Jahren verheiratet

Fotos: dpa, Facebook, imago, Instagram

PROMIS im Blitzlicht

STEFAN MROSS

In Weihnachtsstimmung

Er freut sich auf die Feiertage. Doch noch ist Moderator Stefan Mross (50) terminlich eingespannt. Zuletzt besuchte er für die Sendung „Weihnachten auf Gut Aiderbichl“ den Gnadenhof in Henndorf (bei Salzburg). Zu sehen ist sein Einsatz für den Tierschutz am 25.12. (20.15 Uhr, MDR)

KATJA BURKARD

Ein Panda, der ihren Namen trägt

Beim Besuch im Berliner Tiergarten ging Katja Burkard (60) das Herz auf: „Ich liebe rote Pandas und konnte gar nicht aufhören zu lächeln – so schön ist es, diese wunderbaren Tiere zu erleben.“ Die große Ehre für die RTL-Moderatorin: Sie wurde Patin von Panda Polly. Die heißt jetzt Polly-Katja

Fotos: ABR-Pictures, danapress, ddp, Instagram (2), Sony Music

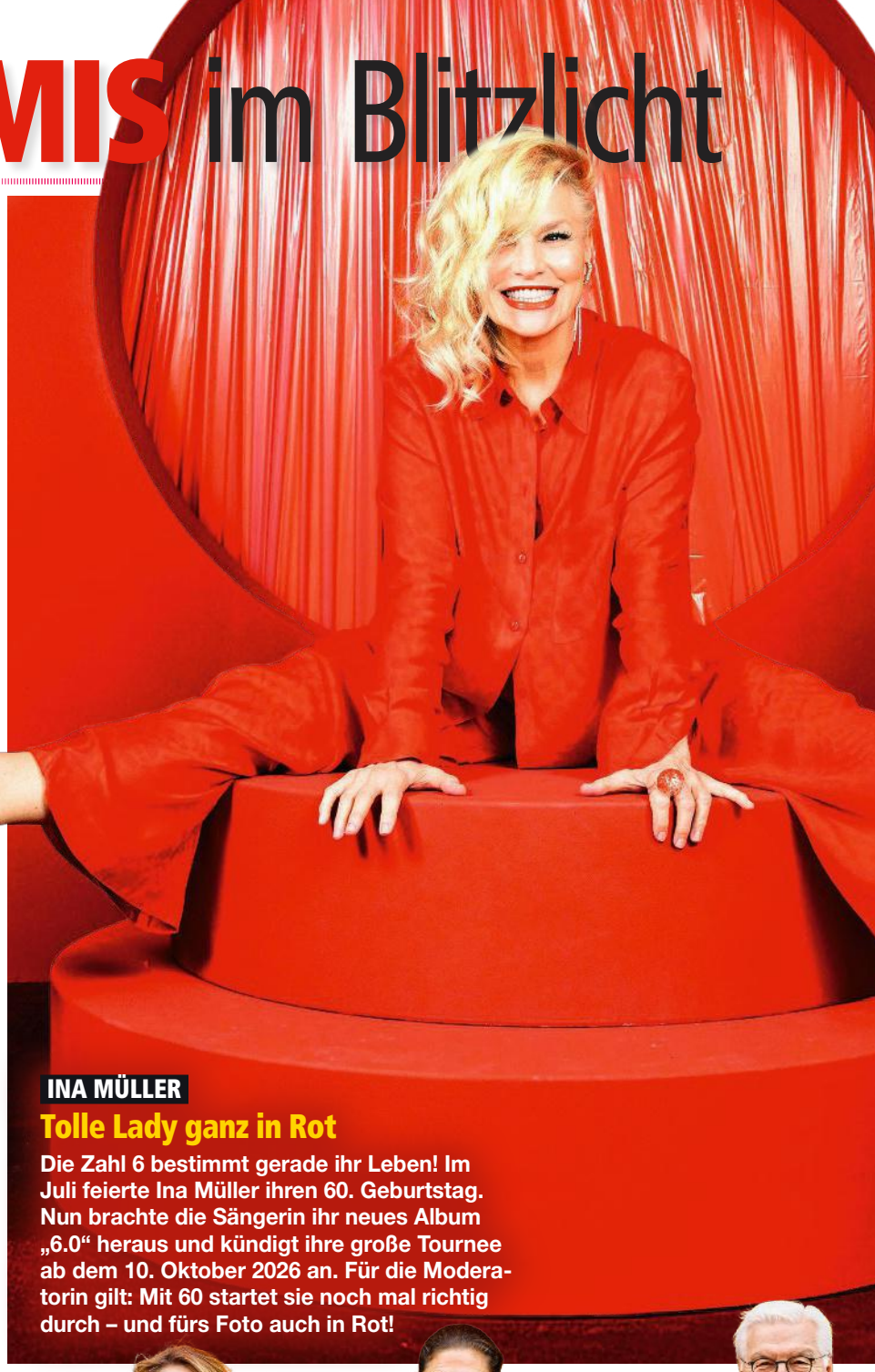

INA MÜLLER

Tolle Lady ganz in Rot

Die Zahl 6 bestimmt gerade ihr Leben! Im Juli feierte Ina Müller ihren 60. Geburtstag. Nun brachte die Sängerin ihr neues Album „6.0“ heraus und kündigt ihre große Tournee ab dem 10. Oktober 2026 an. Für die Moderatorin gilt: Mit 60 startet sie noch mal richtig durch – und fürs Foto auch in Rot!

VICTORIA VON SCHWEDEN

Winke, winke vor Schloss Bellevue

Royaler Besuch in Berlin! Kronprinzessin Victoria (48, M.) präsentierte sich strahlend mit Bundespräsident Frank-Walter Steinmeier (69) und seiner Frau Elke Büdenbender (63) vor Schloss Bellevue. Die Thronfolgerin nahm an der Sicherheitskonferenz teil

JAMIE OLIVER

Kopf über vor lauter Freude

Nicht mal mehr einen Monat bis zum Fest! Mit einem älteren Bild von sich und Sohn River (9) drückt Starkoch Jamie Oliver (50) die aktuelle Stimmungslage zu Hause aus: Alle „stehen“ Kopf!

SOPHIE VON EDINBURGH

Große Tat für kleine Schildkröte

Royals kommen richtig rum. Wie Sophie von Edinburgh (60) bei einer Dienstreise nach Peru. Dort durfte sie sogar eine Baby-Wasserschildkröte in die Freiheit entlassen. Wie süß – und ein gutes Gefühl!

Mach Schluss mit Fructose-Intoleranz![1]

Blähungen, Bauchweh, Reizdarm?
Häufiger als gedacht, steckt eine Fructose-Intoleranz dahinter. Jeder Dritte ist betroffen.[2]
Da die Beschwerden oft erst Stunden nach dem Genuss von frucht- oder **haushaltszuckerhaltigen** Lebensmitteln auftreten, werden sie häufig nicht mit der Fructose-Intoleranz in Verbindung gebracht. **Mit Fructaid® können Sie wieder alles genießen, was Frucht- und Haushaltszucker enthält, wie z. B. Obst, Gemüse, Säfte, Süßigkeiten und Desserts.**

- **Patentiertes Medizinprodukt**
- **Schaltet Fructose einfach aus**[3]
- **Ohne Nebenwirkungen**

In jeder Apotheke!

Vegetarian Society APPROVED

Fructaid®

[1] Zur Verhütung / Linderung von durch Fructose-Malabsorption bedingten Verdauungsbeschwerden.
[2] https://t1p.de/tpckg;
[3] Fructaid® wandelt Fructose in Glucose (Traubenzucker) um.

www.fructaid.de

PRINZESSIN KATE

Nur noch HAUT und KNOCHEN

DIE KRANKHEIT FRISST SIE AUF!

Bei einem Auftritt in London konnte Kates Anzug nicht verbergen, wie mager sie ist

Prinz William ist die Sorge deutlich anzusehen

Schmale Ringe halten ihren Verlobungsring am dünnen Finger. Ihre Nägel sind brüchig, haben Rillen. Ihr Schutzschild: die Mähne (r.)

Alle jubelten schon, dass es mit Williams Frau endlich bergauf geht. Nun die schockierenden Fotos

Flotten Schrittes lief Prinzessin Kate (43) zum Salesford Tower in London, um mit Wirtschaftsbossen über ihr Herzensthema frühkindliche Bildung zu sprechen. Allen schenkte sie ihr unverkennbares Lächeln. Doch es fiel ihr schwer. Nur keine Schwäche zeigen! Tapfer versuchte Prinz Williams (43) Ehefrau den Schein zu wahren, als wäre alles in Ordnung. Doch die Bilder offenbaren die schockierende Wahrheit: Kate ist nur noch Haut und Knochen.

Seit der Krebsdiagnose im März 2024 kämpft sie wie eine Löwin. Im letzten Januar gab sie bekannt, in Remission zu sein, sich auf ihre Genesung zu konzentrieren. Termine wählte sie gezielt aus, je nach Tagesform. Alle jubelten schon, als sie in letzter Zeit häufiger zu sehen war. Endlich schien es bergauf zu gehen. Dabei scheint es immer schlimmer zu werden: Die Krankheit frisst sie auf!

Kate, von Natur aus gertenschlank, könnte ein paar Pfunde mehr gebrauchen. Doch das Gegenteil ist der Fall – sie ist so dünn wie nie. Selbst mit einem weit geschnittenen Anzug, den sie bei ihrem Termin trug, konnte sie das nicht kaschieren.

Ihr Gesicht wird immer schmaler, wirkt müde

Auch ihre Finger sind so dürr geworden, dass ihr Verlobungsring, der einst Prinzessin Diana (†36) gehörte, und den Kate hütet wie ihren Augapfel, zu weit geworden ist. Mit engeren Ringen verhindert sie, dass dieses kostbare Stück verloren geht. Beim Blick auf ihre Hände sticht ein weiteres Zeichen für die Folgen der Krankheit hervor: Ihre Nägel sind brüchig, haben Rillen. Kate fehlen lebenswichtige Vitamine und Mineralien.

In ihrer Verzweiflung setzt sie auf ihre Mähne, die sie aufhellen ließ. Ihre Haarpracht umgibt sie wie ein Schutzschild, um von ihrer Magerkeit abzulenken. Und von der Müdigkeit in ihrem Gesicht, das auch immer schmaler wird. Auffällig ist: Bislang war sie stets dezent und natürlich geschminkt, aber nun greift sie zu viel stärkerem Make-up, um frischer und gesünder auszusehen.

Die Sorge um Kate ist wieder groß. William tut es in der Seele weh, dass ihr die Krankheit so zusetzt. Er tut alles, damit seine große Liebe endlich wieder zu Kräften kommt. Denn ohne seine Kate wäre er verloren. ■

Fotos: ddp, imago, OHWOW